ヒト・モノをつなぐ

1998 **25** 2023

多様性あるコトをうみだす

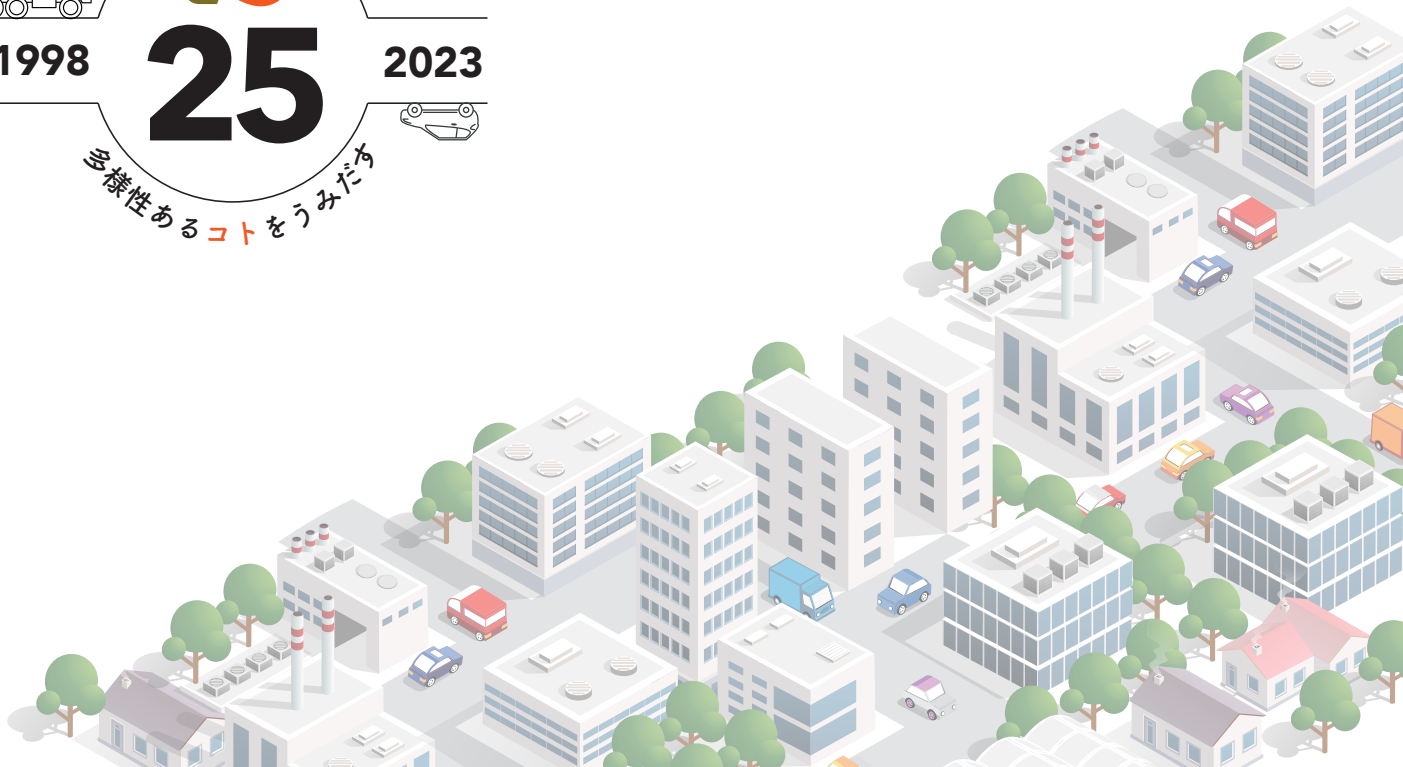

ＩＤＰは２０２３年１０月１日、創立２５周年を迎えました。
ともに事業をつくってきた従業員のみなさんに心より感謝を申し上げます。
そしてＩＤＰの未来をつくっていくのは、働いてくれているみなさんです。
２５周年の機会に改めて想いや志を共有したいと思います。
未来をつくる仲間として、「これから」を一緒に描いていきましょう。

株式会社ＩＤＰ
代表取締役　宮崎 広治

大切にしていること

メンバー大事に働きやすく楽しい環境をつくる。

ＩＤＰをよい会社と思ってもらえるよう仕事をする。

『自分だけよければよい』のではなく、
周りをみてその状況を判断して皆で助け合う。

お客様に喜んで頂ける結果を出せるようにと
常に心掛けて業務に取り組んでいます。
そして「ありがとう」と仰って頂けることが
私のモチベーションへと繋がります。

お客様に喜んで貰えて、
「ありがとう」と言って貰える。
その言葉に生かされている。
その喜びと感謝を、繋げていきたい。

絶対に一人では出来ない事でも、
仲間と助け合い支え合う事で
何度も乗り越えてこれました。
人を思い合い、感謝の気持ちを忘れずに
これからも精進していきたい。

正直でいること、
元気に挨拶すること、
向上心をもつこと。

いくつものお客様に囲まれて仕事をしているので、
向上心を持って仕事内容を理解し、
信用していただけるよう努めてます。

安全運転を常に心がける

挨拶からコミュニケーションが生まれ
良好な関係を築けることが出来ると思っています。

ミスが起きたてもフォローし合うことが出来るよう
取引先や職場の方との挨拶は大切にしています。

母校の校訓だった「真剣味」の精神で仕事と向き合う。

お客様本意で考える

妥協せず、毎日真剣に仕事へ取り組む事で
必ず報われる時がくる。

失敗したことで得たことは、自分への学びの糧

お客様にとって不利益な事でも
きちんと説明して納得してもらうことが大事。

平均以上の仕事ができるように日々がんばる。

嬉しかったこと・エピソードなど

年々、自分に対する信頼感が増していると実感できる。

お客様から「ありがとう」を直接聞けること。
たまにコーヒーやお茶をいただき
様々なお話を聞かせていただけること。

社員、上司、内勤の方々達が良い人ばかりで
のびのびと、自分らしく、強みを活かして
働くことが出来る

上司先輩は、
人の気持ちをポジティブに変えられるヒトばかり。
私も与えられる側に。
周りの人達に気を配り、
気持ちのよいコミュニケーションがとれるように
常に心掛けたいと思います。
仕事を通してヒトに出逢えたコト感謝です。

安定した休みと、精神的なゆとり
周り(同僚・先輩)の配慮があり、
前職ではできなかった、子供が生まれました。

新規事業の一番手に選ばれた。

「いつもありがとう」「またよろしく」と、
言葉をかけていただくと嬉しい気持ちになります。

最近は仕事中はもちろん、業務終了後も
皆で話して楽しく過ごせるいい環境になった。
これも信頼できる上司がいるからだと思います。

２５年という長い歴史の中で
諸先輩方から引き継がれてきた仕事が
自分達にしか出来ない役割、技術となり
お客様から喜ばれる仕事が出来ていると実感している。
今後も今までの経験を活かしつつ
常に新しい役割を皆で取り入れて
必要とされる会社であり続けたい。